

ОПИСАНИЕ МЕСТОПОЛОЖЕНИЯ ГРАНИЦ

Ярославская обл, Ярославский р-н, Ивняковское с/п, пос. Суринский

(наименование объекта, местоположение границ которого описано (далее - объект))

Раздел 1

Сведения об объекте

№ п/п	Характеристики объекта	Описание характеристик
1	2	3
1.	Местоположение объекта	Ярославская область, район Ярославский, сельское поселение Ивняковское, поселок Суринский
2.	Площадь объекта +/- величина погрешности определения площади (Р +/- Дельта Р)	678651 +/- 288 м ²
3.	Иные характеристики объекта	-

Раздел 2

Сведения о местоположении границ объекта

1. Система координат МСК-76

2. Сведения о характерных точках границ объекта

Обозначение характерных точек границ	Координаты, м		Метод определения координат характерной точки	Средняя квадратическая погрешность положения характерной точки (Mt), м	Описание обозначения точки на местности (при наличии)
	X	Y			
1	2	3	4	5	6
1	379482.04	1322513.23	Аналитический метод	0.1	-
2	379471.77	1322545.27	Аналитический метод	0.1	-
3	379472.31	1322566.17	Аналитический метод	0.1	-
4	379492.76	1322606.48	Аналитический метод	0.1	-
5	379522.67	1322654.01	Аналитический метод	0.1	-
6	379532.38	1322678.28	Аналитический метод	0.1	-
7	379530.14	1322701.81	Аналитический метод	0.1	-
8	379488.34	1322867.62	Аналитический метод	0.1	-
9	379487.22	1322885.55	Аналитический метод	0.1	-
10	379518.51	1322943.05	Аналитический метод	0.1	-
11	379315.58	1323036.78	Аналитический метод	0.1	-
12	378809.31	1323257.49	Аналитический метод	0.1	-
13	378613.22	1323251.40	Аналитический метод	0.1	-
14	378615.23	1323244.71	Аналитический метод	0.1	-
15	378618.15	1323237.87	Аналитический метод	0.1	-
16	378616.01	1323229.28	Аналитический метод	0.1	-
17	378610.54	1323223.62	Аналитический метод	0.1	-
18	378593.71	1323212.17	Аналитический метод	0.1	-
19	378582.03	1323205.16	Аналитический метод	0.1	-
20	378532.17	1323193.51	Аналитический метод	0.1	-
21	378425.54	1323172.52	Аналитический метод	0.1	-
22	378417.44	1323172.52	Аналитический метод	0.1	-

2. Сведения о характерных точках границ объекта					
Обозначение характерных точек границ	Координаты, м		Метод определения координат характерной точки	Средняя квадратическая погрешность положения характерной точки (M _t), м	Описание обозначения точки на местности (при наличии)
	X	Y			
1	2	3	4	5	6
23	378378.69	1323179.35	Аналитический метод	0.1	-
24	378364.74	1323182.17	Аналитический метод	0.1	-
25	378355.39	1323184.86	Аналитический метод	0.1	-
26	378462.00	1323083.34	Аналитический метод	0.1	-
27	378964.42	1322589.31	Аналитический метод	0.1	-
28	378912.38	1322474.60	Аналитический метод	0.1	-
29	378878.46	1322399.82	Аналитический метод	0.1	-
30	378810.83	1322250.74	Аналитический метод	0.1	-
31	378963.61	1322290.29	Аналитический метод	0.1	-
32	378990.33	1322349.18	Аналитический метод	0.1	-
33	379023.97	1322423.34	Аналитический метод	0.1	-
34	379054.89	1322491.19	Аналитический метод	0.1	-
35	379062.26	1322483.20	Аналитический метод	0.1	-
36	378976.05	1322293.51	Аналитический метод	0.1	-
37	379091.53	1322323.43	Аналитический метод	0.1	-
38	379094.07	1322313.74	Аналитический метод	0.1	-
39	379036.01	1322298.70	Аналитический метод	0.1	-
40	378972.40	1322282.24	Аналитический метод	0.1	-
41	378900.08	1322263.51	Аналитический метод	0.1	-
42	378816.55	1322241.89	Аналитический метод	0.1	-
43	378805.52	1322239.03	Аналитический метод	0.1	-
44	378728.03	1322068.22	Аналитический метод	0.1	-
45	378726.41	1322047.38	Аналитический метод	0.1	-
46	378756.95	1322070.75	Аналитический метод	0.1	-
47	378786.60	1322090.72	Аналитический метод	0.1	-
48	378795.98	1322093.53	Аналитический метод	0.1	-

2. Сведения о характерных точках границ объекта					
Обозначение характерных точек границ	Координаты, м		Метод определения координат характерной точки	Средняя квадратическая погрешность положения характерной точки (Mt), м	Описание обозначения точки на местности (при наличии)
	X	Y			
1	2	3	4	5	6
49	378818.89	1322093.96	Аналитический метод	0.1	-
50	378831.05	1322090.04	Аналитический метод	0.1	-
51	378841.74	1322091.26	Аналитический метод	0.1	-
52	378851.66	1322094.22	Аналитический метод	0.1	-
53	378858.34	1322096.21	Аналитический метод	0.1	-
54	378879.12	1322100.21	Аналитический метод	0.1	-
55	378893.25	1322105.17	Аналитический метод	0.1	-
56	378907.59	1322117.72	Аналитический метод	0.1	-
57	378927.84	1322125.56	Аналитический метод	0.1	-
58	378936.17	1322125.66	Аналитический метод	0.1	-
59	378943.47	1322125.76	Аналитический метод	0.1	-
60	378946.55	1322127.47	Аналитический метод	0.1	-
61	378952.03	1322132.50	Аналитический метод	0.1	-
62	378966.18	1322134.71	Аналитический метод	0.1	-
63	378981.69	1322138.01	Аналитический метод	0.1	-
64	379004.47	1322146.40	Аналитический метод	0.1	-
65	379009.32	1322147.57	Аналитический метод	0.1	-
66	379015.71	1322148.83	Аналитический метод	0.1	-
67	379043.41	1322146.83	Аналитический метод	0.1	-
68	379049.13	1322148.27	Аналитический метод	0.1	-
69	379054.50	1322151.42	Аналитический метод	0.1	-
70	379062.73	1322152.63	Аналитический метод	0.1	-
71	379071.65	1322152.23	Аналитический метод	0.1	-
72	379081.15	1322153.94	Аналитический метод	0.1	-
73	379083.47	1322154.35	Аналитический метод	0.1	-
74	379084.23	1322154.86	Аналитический метод	0.1	-

2. Сведения о характерных точках границ объекта					
Обозначение характерных точек границ	Координаты, м		Метод определения координат характерной точки	Средняя квадратическая погрешность положения характерной точки (M _t), м	Описание обозначения точки на местности (при наличии)
	X	Y			
1	2	3	4	5	6
75	379085.17	1322157.45	Аналитический метод	0.1	-
76	379087.34	1322166.57	Аналитический метод	0.1	-
77	379093.94	1322175.45	Аналитический метод	0.1	-
78	379102.30	1322179.15	Аналитический метод	0.1	-
79	379121.60	1322184.27	Аналитический метод	0.1	-
80	379136.53	1322193.12	Аналитический метод	0.1	-
81	379153.59	1322212.29	Аналитический метод	0.1	-
82	379161.32	1322223.69	Аналитический метод	0.1	-
83	379167.44	1322228.58	Аналитический метод	0.1	-
84	379155.81	1322248.52	Аналитический метод	0.1	-
85	379172.69	1322246.93	Аналитический метод	0.1	-
86	379210.51	1322246.98	Аналитический метод	0.1	-
87	379248.59	1322258.93	Аналитический метод	0.1	-
88	379344.94	1322295.03	Аналитический метод	0.1	-
89	379342.24	1322303.73	Аналитический метод	0.1	-
90	379321.60	1322370.29	Аналитический метод	0.1	-
91	379354.27	1322378.58	Аналитический метод	0.1	-
92	379351.29	1322394.35	Аналитический метод	0.1	-
93	379336.48	1322434.41	Аналитический метод	0.1	-
94	379327.82	1322431.95	Аналитический метод	0.1	-
95	379317.85	1322461.35	Аналитический метод	0.1	-
96	379303.63	1322457.32	Аналитический метод	0.1	-
97	379297.30	1322474.23	Аналитический метод	0.1	-
98	379352.88	1322490.00	Аналитический метод	0.1	-
99	379356.89	1322491.14	Аналитический метод	0.1	-
100	379359.01	1322491.74	Аналитический метод	0.1	-

2. Сведения о характерных точках границ объекта					
Обозначение характерных точек границ	Координаты, м		Метод определения координат характерной точки	Средняя квадратическая погрешность положения характерной точки (Mt), м	Описание обозначения точки на местности (при наличии)
	X	Y			
1	2	3	4	5	6
101	379364.62	1322471.65	Аналитический метод	0.1	-
102	379381.43	1322465.69	Аналитический метод	0.1	-
103	379387.17	1322459.61	Аналитический метод	0.1	-
104	379392.87	1322466.12	Аналитический метод	0.1	-
105	379415.56	1322481.20	Аналитический метод	0.1	-
106	379463.04	1322505.62	Аналитический метод	0.1	-
1	379482.04	1322513.23	Аналитический метод	0.1	-
107	379207.60	1322105.41	Аналитический метод	0.1	-
108	379176.45	1322182.35	Аналитический метод	0.1	-
109	379118.78	1322160.11	Аналитический метод	0.1	-
110	379092.30	1322148.38	Аналитический метод	0.1	-
111	379076.10	1322141.20	Аналитический метод	0.1	-
112	379052.64	1322138.56	Аналитический метод	0.1	-
113	379081.40	1322056.79	Аналитический метод	0.1	-
114	379088.07	1322059.14	Аналитический метод	0.1	-
115	379090.52	1322060.02	Аналитический метод	0.1	-
116	379109.57	1322066.51	Аналитический метод	0.1	-
117	379127.95	1322072.82	Аналитический метод	0.1	-
118	379131.05	1322073.86	Аналитический метод	0.1	-
119	379146.66	1322079.00	Аналитический метод	0.1	-
120	379152.24	1322081.40	Аналитический метод	0.1	-
121	379164.72	1322086.81	Аналитический метод	0.1	-
122	379173.03	1322090.47	Аналитический метод	0.1	-
123	379182.78	1322094.88	Аналитический метод	0.1	-
124	379193.85	1322099.55	Аналитический метод	0.1	-
125	379200.98	1322102.59	Аналитический метод	0.1	-

2. Сведения о характерных точках границ объекта					
Обозначение характерных точек границ	Координаты, м		Метод определения координат характерной точки	Средняя квадратическая погрешность положения характерной точки (Mt), м	Описание обозначения точки на местности (при наличии)
	X	Y			
1	2	3	4	5	6
107	379207.60	1322105.41	Аналитический метод	0.1	-
3. Сведения о характерных точках части (частей) границы объекта					
Обозначение характерных точек части границы	Координаты, м		Метод определения координат характерной точки	Средняя квадратическая погрешность положения характерной точки (Mt), м	Описание обозначения точки на местности (при наличии)
	X	Y			
1	2	3	4	5	6
-	-	-	-	-	-

Раздел 4

План границ объекта

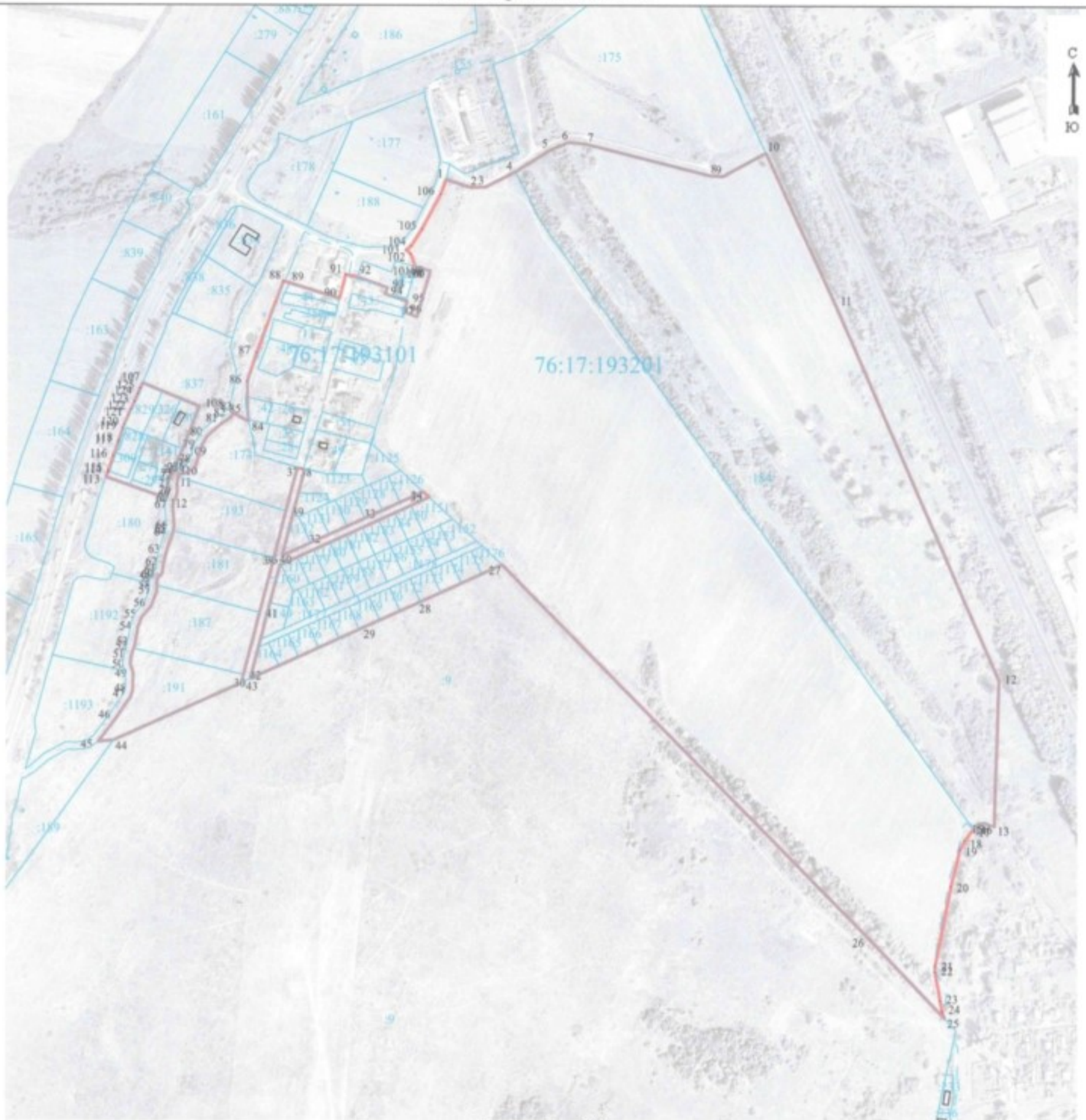

Масштаб 1 : 6000

условные обозначения:

	граница кадастрового квартала
	Вновь образованная часть границы населенного пункта
	характерная точка границ объекта
	границы земельных участков
76:17:160201	номер кадастрового квартала
6	кадастровые номера земельных участков

Подпись Иванов П.Ю.

Дата «19» августа 2021 г.

Место для оттиска печати (при наличии) лица, составившего описание местоположения границ объекта



Текстовое описание местоположения границ населенных пунктов, территориальных зон, особо охраняемых природных территорий, зон с особыми условиями использования территорий

Прохождение границы		Описание прохождения границы
от точки	до точки	
1	2	3
1	2	По границе земельного участка сельскохозяйственного назначения
2	3	По границе земельного участка сельскохозяйственного назначения
3	4	По границе земельного участка сельскохозяйственного назначения
4	5	По границе земельного участка сельскохозяйственного назначения
5	6	По границе земельного участка сельскохозяйственного назначения
6	7	По границе земельного участка сельскохозяйственного назначения
7	8	По границе земельного участка сельскохозяйственного назначения
8	9	По границе земельного участка сельскохозяйственного назначения
9	10	По границе земельного участка сельскохозяйственного назначения
10	11	По границе г. Ярославля
11	12	По границе г. Ярославля
12	13	По границе г. Ярославля
13	14	По границе пос. Карачиха
14	15	По границе пос. Карачиха
15	16	По границе пос. Карачиха
16	17	По границе пос. Карачиха
17	18	По границе пос. Карачиха
18	19	По границе пос. Карачиха
19	20	По границе пос. Карачиха
20	21	По границе пос. Карачиха
21	22	По границе пос. Карачиха
22	23	По границе пос. Карачиха
23	24	По границе пос. Карачиха
24	25	По границе пос. Карачиха
25	26	По границе земельного участка для учебной базы аэроклуба, включая аэродром
26	27	По границе земельного участка для учебной базы аэроклуба, включая аэродром
27	28	По границе земельного участка для учебной базы аэроклуба, включая аэродром
28	29	По границе земельного участка для учебной базы аэроклуба, включая аэродром
29	30	По границе земельного участка для учебной базы аэроклуба, включая аэродром
30	31	По границе земельного участка для учебной базы аэроклуба, включая аэродром
31	32	По границе земельного участка для учебной базы аэроклуба, включая аэродром
32	33	По границе земельного участка для учебной базы аэроклуба, включая аэродром

Текстовое описание местоположения границ населенных пунктов, территориальных зон, особо охраняемых природных территорий, зон с особыми условиями использования территорий

Прохождение границы		Описание прохождения границы
от точки	до точки	
1	2	3
33	34	По границе земельного участка для учебной базы аэроклуба, включая аэродром
34	35	По границе земельного участка для учебной базы аэроклуба, включая аэродром
35	36	По границе земельного участка для учебной базы аэроклуба, включая аэродром
36	37	По границе земельного участка для учебной базы аэроклуба, включая аэродром
37	38	По границе земельного участка для учебной базы аэроклуба, включая аэродром
38	39	По границе земельного участка для учебной базы аэроклуба, включая аэродром
39	40	По границе земельного участка для учебной базы аэроклуба, включая аэродром
40	41	По границе земельного участка для учебной базы аэроклуба, включая аэродром
41	42	По границе земельного участка для учебной базы аэроклуба, включая аэродром
42	43	По границе земельного участка для учебной базы аэроклуба, включая аэродром
43	44	По границе земельного участка для учебной базы аэроклуба, включая аэродром
44	45	По границе земельного участка сельскохозяйственного назначения
45	46	По древесно-кустарниковой растительности
46	47	По древесно-кустарниковой растительности
47	48	По древесно-кустарниковой растительности
48	49	По древесно-кустарниковой растительности
49	50	По древесно-кустарниковой растительности
50	51	По древесно-кустарниковой растительности
51	52	По древесно-кустарниковой растительности
52	53	По древесно-кустарниковой растительности
53	54	По древесно-кустарниковой растительности
54	55	По древесно-кустарниковой растительности
55	56	По древесно-кустарниковой растительности
56	57	По древесно-кустарниковой растительности
57	58	По древесно-кустарниковой растительности
58	59	По древесно-кустарниковой растительности
59	60	По древесно-кустарниковой растительности
60	61	По древесно-кустарниковой растительности
61	62	По древесно-кустарниковой растительности
62	63	По древесно-кустарниковой растительности
63	64	По древесно-кустарниковой растительности

Текстовое описание местоположения границ населенных пунктов, территориальных зон, особо охраняемых природных территорий, зон с особыми условиями использования территорий

Прохождение границы		Описание прохождения границы
от точки	до точки	
1	2	3
64	65	По древесно-кустарниковой растительности
65	66	По древесно-кустарниковой растительности
66	67	По древесно-кустарниковой растительности
67	68	По древесно-кустарниковой растительности
68	69	По древесно-кустарниковой растительности
69	70	По древесно-кустарниковой растительности
70	71	По древесно-кустарниковой растительности
71	72	По древесно-кустарниковой растительности
72	73	По древесно-кустарниковой растительности
73	74	По древесно-кустарниковой растительности
74	75	По древесно-кустарниковой растительности
75	76	По древесно-кустарниковой растительности
76	77	По древесно-кустарниковой растительности
77	78	По древесно-кустарниковой растительности
78	79	По древесно-кустарниковой растительности
79	80	По древесно-кустарниковой растительности
80	81	По древесно-кустарниковой растительности
81	82	По древесно-кустарниковой растительности
82	83	По древесно-кустарниковой растительности
83	84	По границе земельного участка сельскохозяйственного назначения
84	85	По границе земельного участка сельскохозяйственного назначения
85	86	По границе земельного участка сельскохозяйственного назначения
86	87	По границе земельного участка сельскохозяйственного назначения
87	88	По границе земельного участка сельскохозяйственного назначения
88	89	По кустарниковой растительности
89	90	По кустарниковой растительности
90	91	По краю дороги
91	92	По дороге
92	93	По границе земельного участка сельскохозяйственного назначения
93	94	По границе земельного участка сельскохозяйственного назначения
94	95	По границе земельного участка сельскохозяйственного назначения
95	96	По границе земельного участка сельскохозяйственного назначения
96	97	По границе земельного участка сельскохозяйственного назначения
97	98	По границе земельного участка сельскохозяйственного назначения
98	99	По границе земельного участка сельскохозяйственного назначения
99	100	По границе земельного участка сельскохозяйственного назначения

Текстовое описание местоположения границ населенных пунктов, территориальных зон, особо охраняемых природных территорий, зон с особыми условиями использования территорий

Прохождение границы		Описание прохождения границы
от точки	до точки	
1	2	3
100	101	По границе земельного участка сельскохозяйственного назначения
101	102	По луговой растительности
102	103	По луговой растительности
103	104	По границе земельного участка- земли предприятий газовой промышленности
104	105	По границе земельного участка- земли предприятий газовой промышленности
105	106	По границе земельного участка- земли предприятий газовой промышленности
106	1	По границе земельного участка- земли предприятий газовой промышленности
107	108	По границе земельного участка объекты придорожного сервиса
108	109	По границе земельного участка объекты придорожного сервиса
109	110	По границе земельного участка объекты придорожного сервиса
110	111	По кустарниковой растительности
111	112	По кустарниковой растительности
112	113	По границе земельного участка сельскохозяйственного назначения
113	114	По границе земельного участка сельскохозяйственного назначения
114	115	По границе земельного участка сельскохозяйственного назначения
115	116	По границе земельного участка сельскохозяйственного назначения
116	117	По границе земельного участка сельскохозяйственного назначения
117	118	По границе земельного участка сельскохозяйственного назначения
118	119	По границе земельного участка сельскохозяйственного назначения
119	120	По границе земельного участка сельскохозяйственного назначения
120	121	По границе земельного участка сельскохозяйственного назначения
121	122	По границе земельного участка сельскохозяйственного назначения
122	123	По границе земельного участка сельскохозяйственного назначения
123	124	По границе земельного участка сельскохозяйственного назначения
124	125	По границе земельного участка сельскохозяйственного назначения
125	107	По границе земельного участка сельскохозяйственного назначения